



姓名：_____ 班別：_____ 學號：_____ 日期：_____

一。 蝴蝶的不同部份及其功用

請選擇正確的答案填在橫線上，並把不同的部份與其功用用線連起來。

足 平衡 翅膀 觸角 小眼 複眼 液態 虹吸式口器 嗅覺

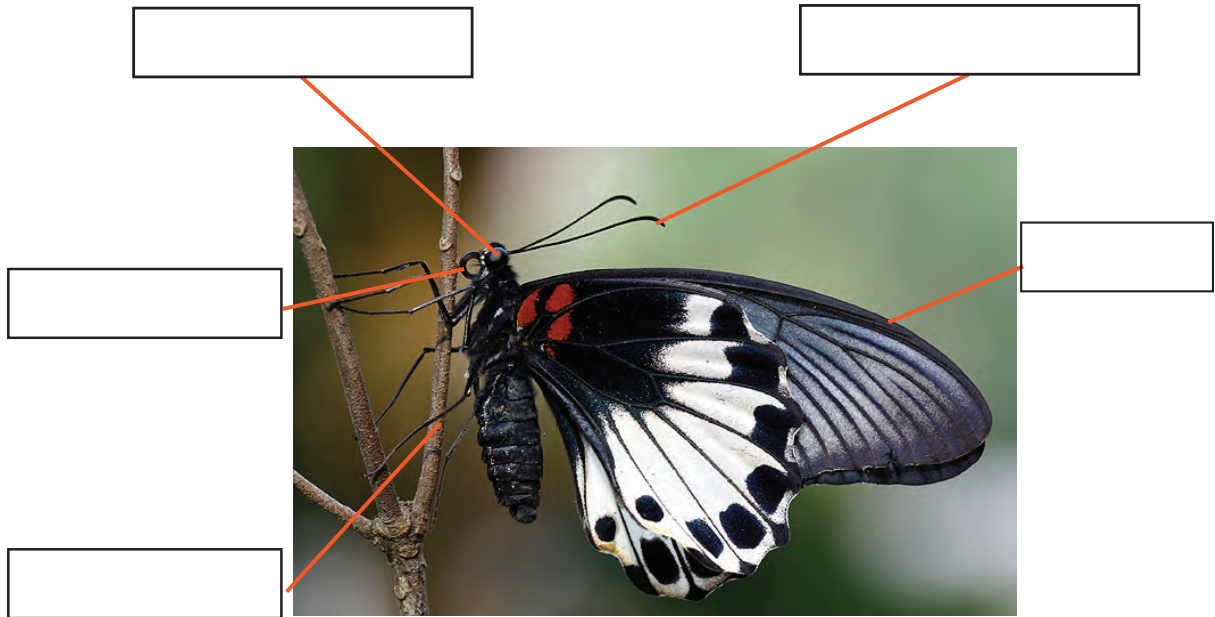

- | | | |
|-------|---|-----------|
| 觸角 | • | 吸食_____食物 |
| 複眼 | • | 攀附、站立、行走 |
| 虹吸式口器 | • | _____及平衡 |
| 翅膀 | • | 由_____組成 |
| 足 | • | _____及飛行 |



二. 應該，不應該！

遊覽郊野公園時應遵守規則。請在方格內加上「✓」號，表示應該／
可以做的事項。



在指定露營
地點露營或
建立帳幕



損害植物或
擾亂土壤



妥善控制狗隻



攜帶捕獵或
陷阱類器具
或槍械



亂拋垃圾



盡量降低聲量



狩獵、傷害或
餵飼野生動物



愛護公物



在指定燒烤或
露營地點生火



未經許可，
駕駛車輛進入
郊野公園



在指定的越野
單車徑或地點
踏單車



操縱動力驅動的
模型飛機、
模型車輛或
模型船



三. 植物可分為有花植物和無花植物。你在菠蘿壩自然教育徑找到下列的植物嗎？請在有花植物旁邊加上「✓」，在無花植物旁邊加上「✗」。



假鷹爪



地衣



苔蘚

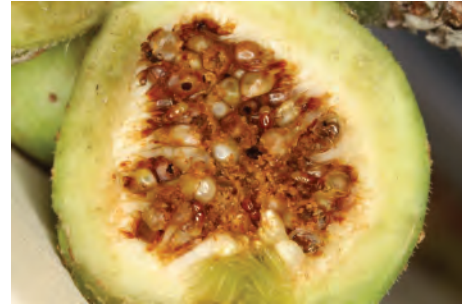

細葉榕



楓香



九節



蕨



台灣相思



四. 請以30字寫出今天遊覽城門郊野公園的感想。

